

Elévations façade à rue, façade arrière et coupe
Echelle : 1:50

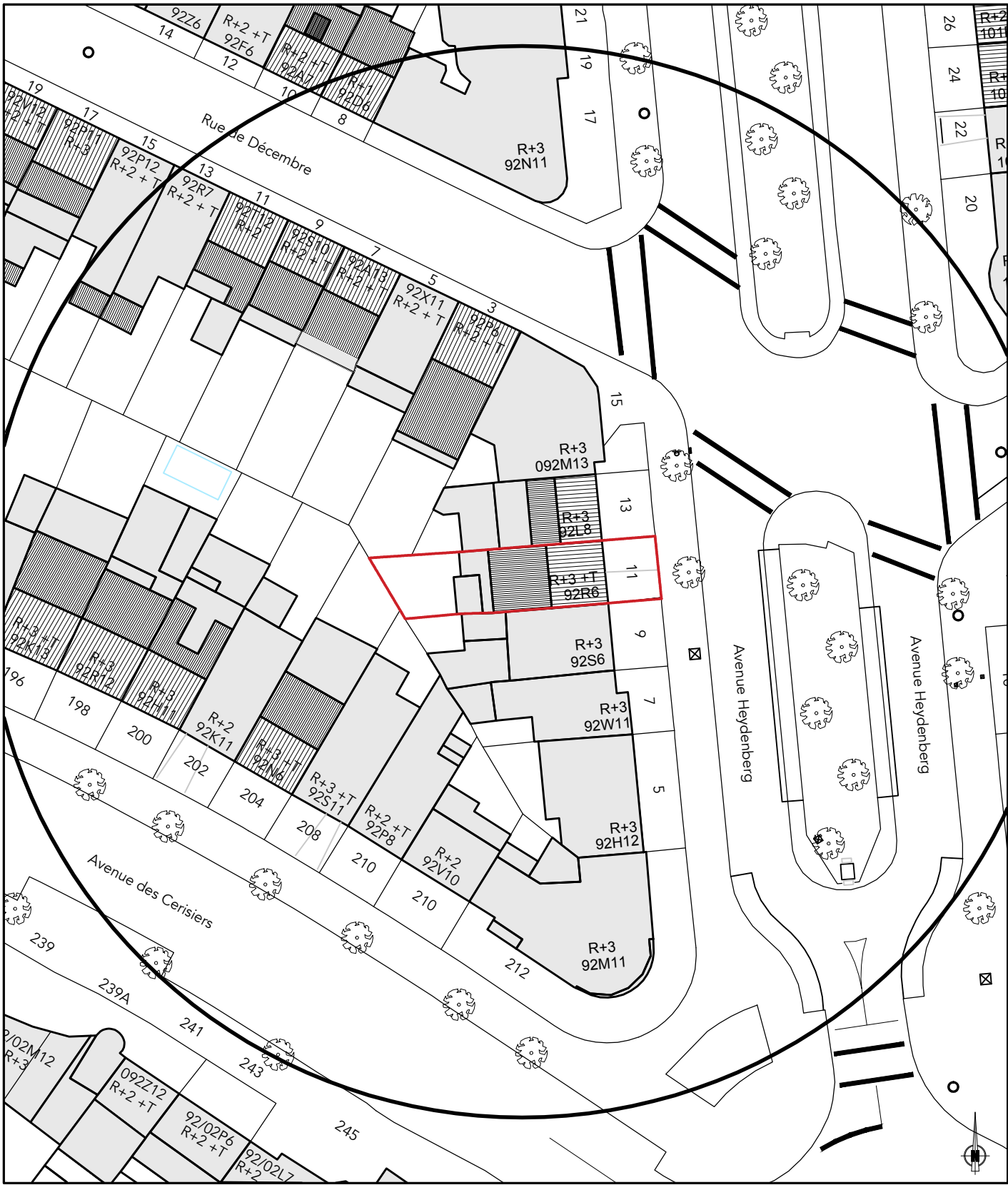

Plan de localisation - Echelle 1:1000



Plan d'implantation - Echelle 1:500

Commune de Schaarbeek	
Heydenberg 11	
Avenue Heydenberg 11 1200 Woluwe-Saint-Lambert	
Projet :	
Maître de l'ouvrage :	
Architecte :	
SITUATION DE DROIT (1936) ÉLÉVATIONS FAÇADES ET COUPE	
Objet du plan :	
Échelle : 1:50 1:500 1:1000	
Phase : PERMIS D'URBANISME	
Date d'émission : 08/09/2025	
Numéro de plan : 2/8	
Dessiné par : BATIOT	
Visé par : Commune	

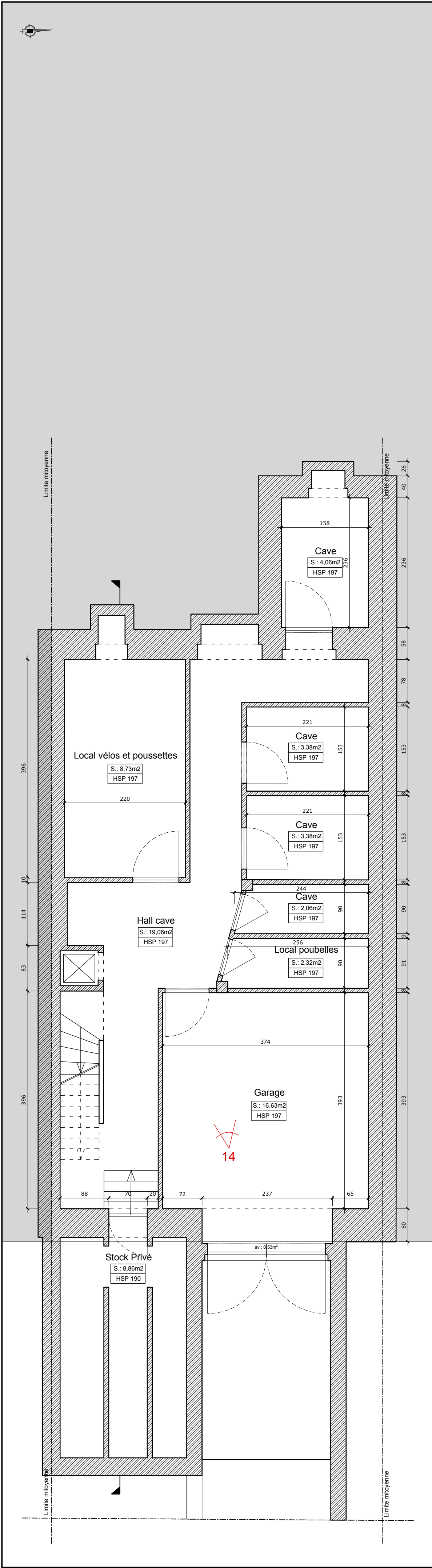

Plan du Sous-sol
Echelle : 1:50

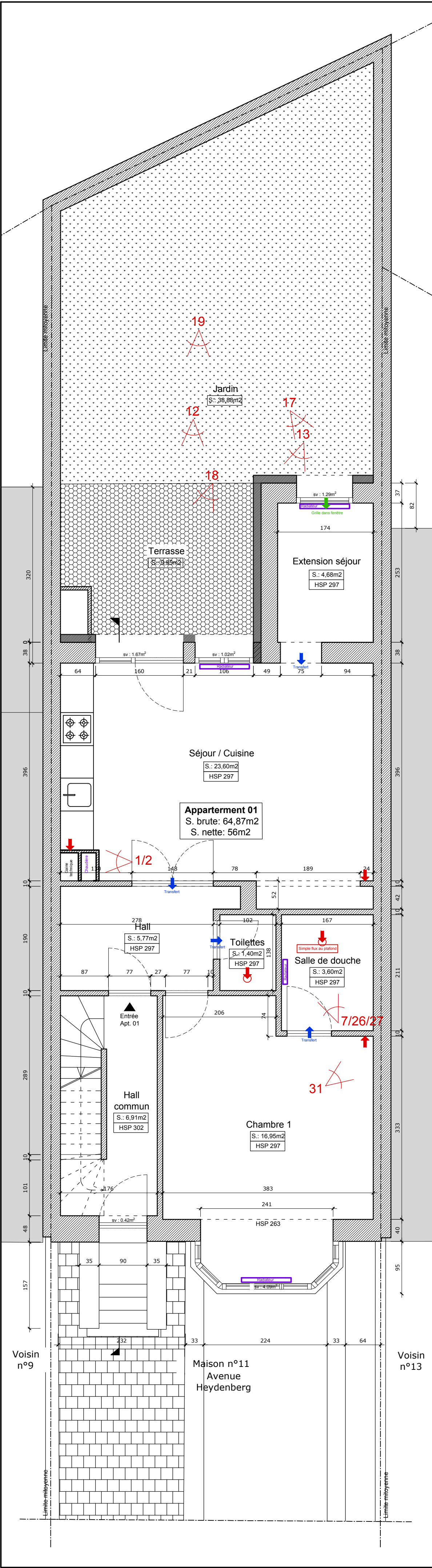

Plan du Rez-de-chaussée
Echelle : 1:50

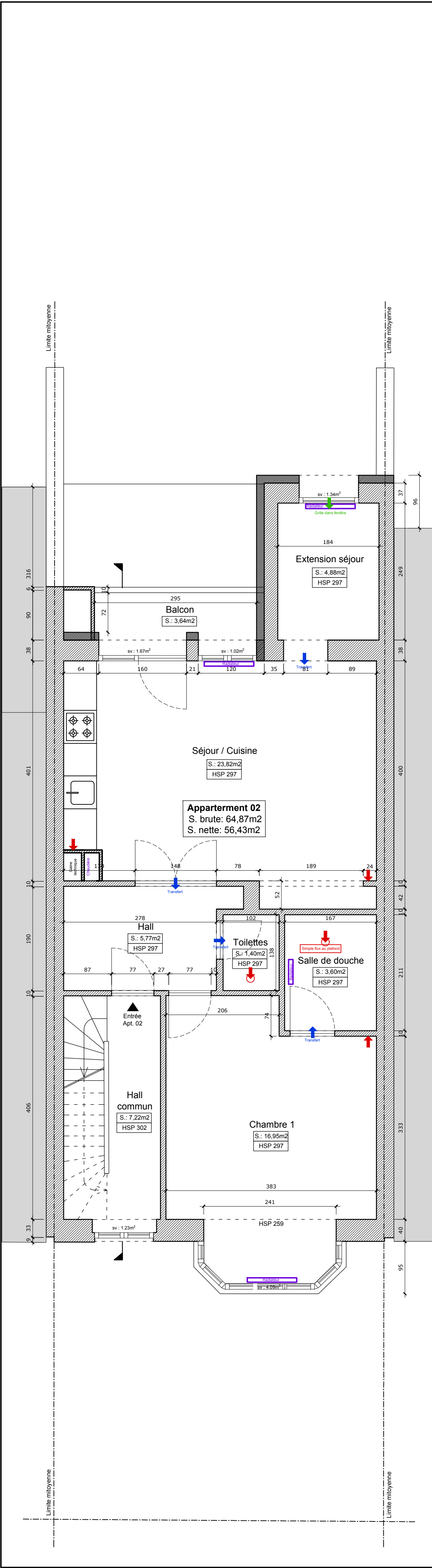

Plan du 1^{er} étage
Echelle : 1:50

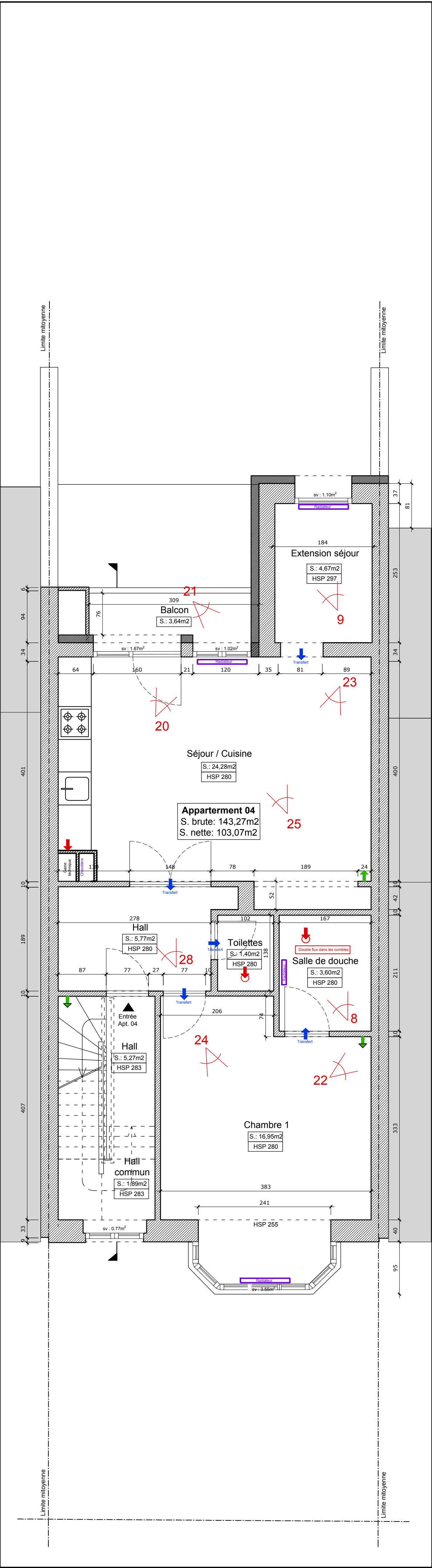

Plan du 2^{me} étage
Echelle : 1:50



Plan de localisation - Echelle 1:1000

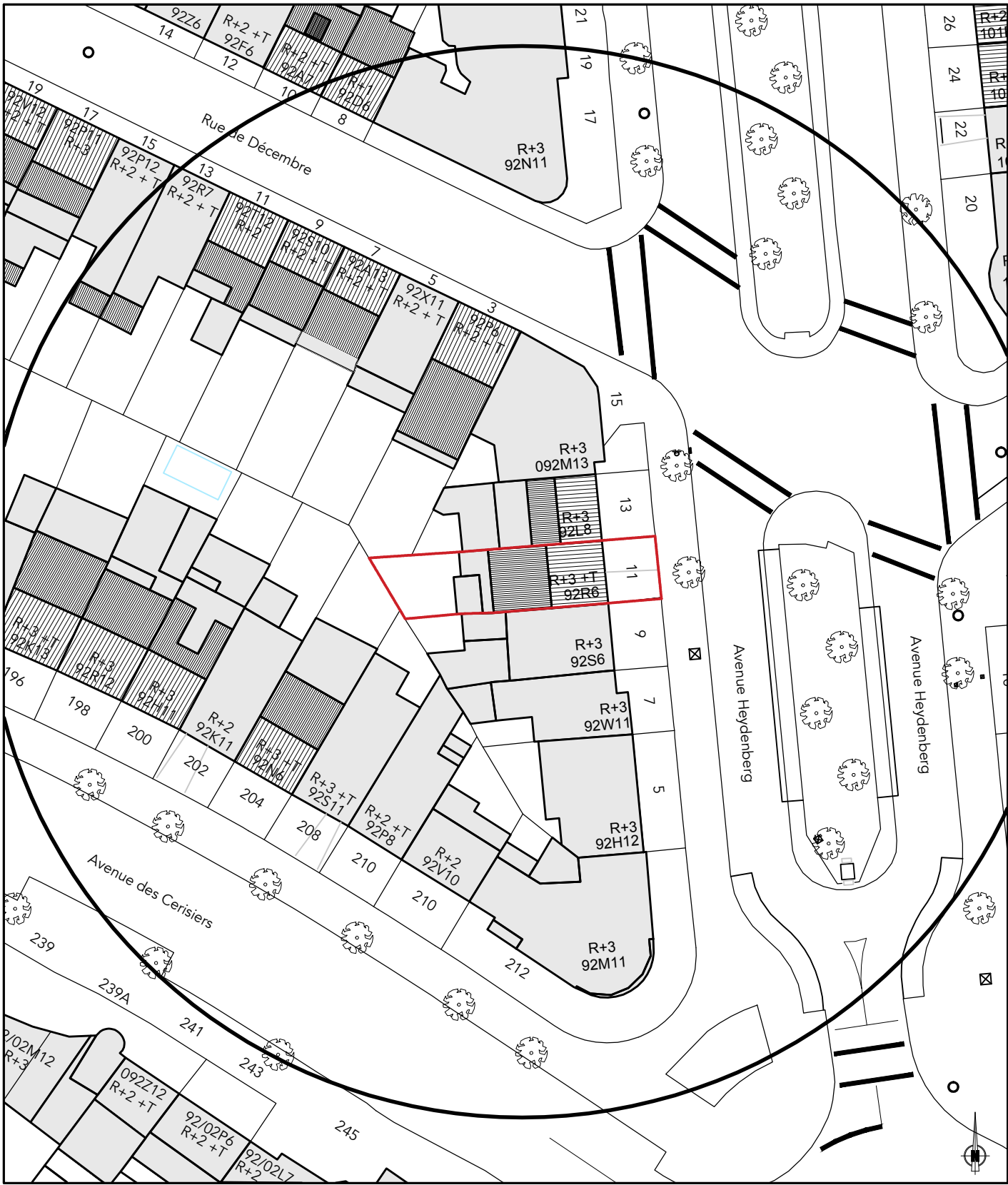

Plan d'implantation - Echelle 1:500

Commune d'Ixelles	
Projet :	Heydenberg 11
Avenue Heydenberg 11 1200 Woluwe-Saint-Lambert	
Maître de l'ouvrage :	
Architecte :	
SITUATION DE FAIT Objet du plan : PLANS DU R-1, RDC, R+1, R+2	
Échelle : 1:50 1:500 1:1000	
Phase : PERMIS D'URBANISME	
Date d'émission : 08/09/2025	
Numéro de plan : 3/8	
Dessiné par : BATIOT	
Visé par : Commune	

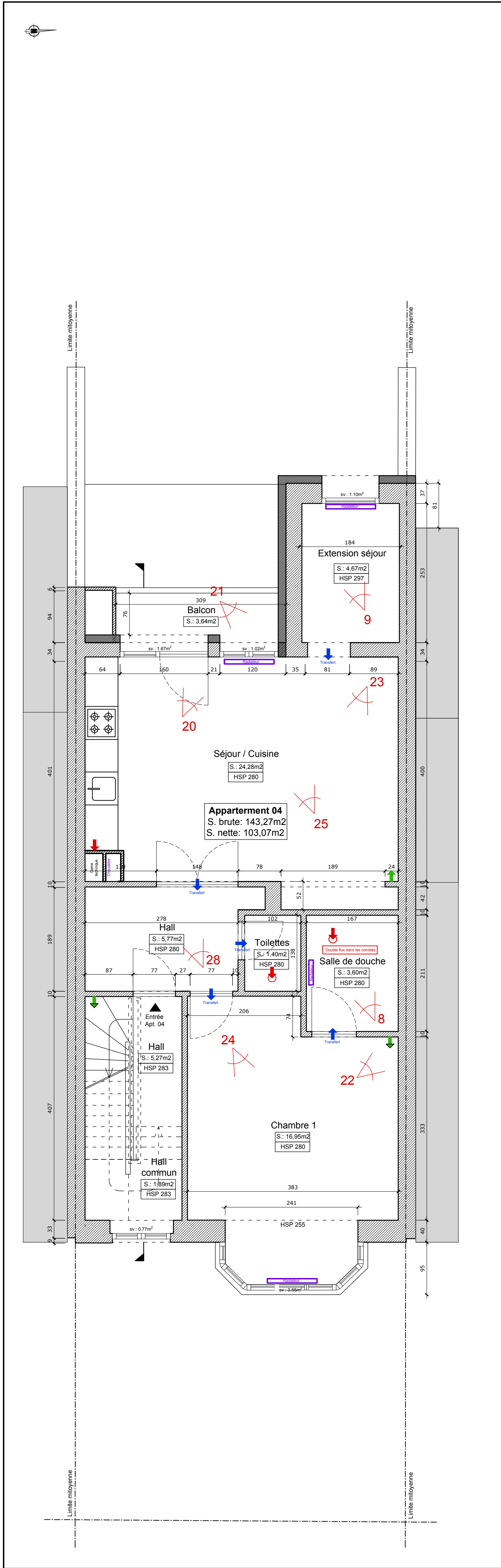

Plan du 3^{ème} étage
Echelle : 1:50

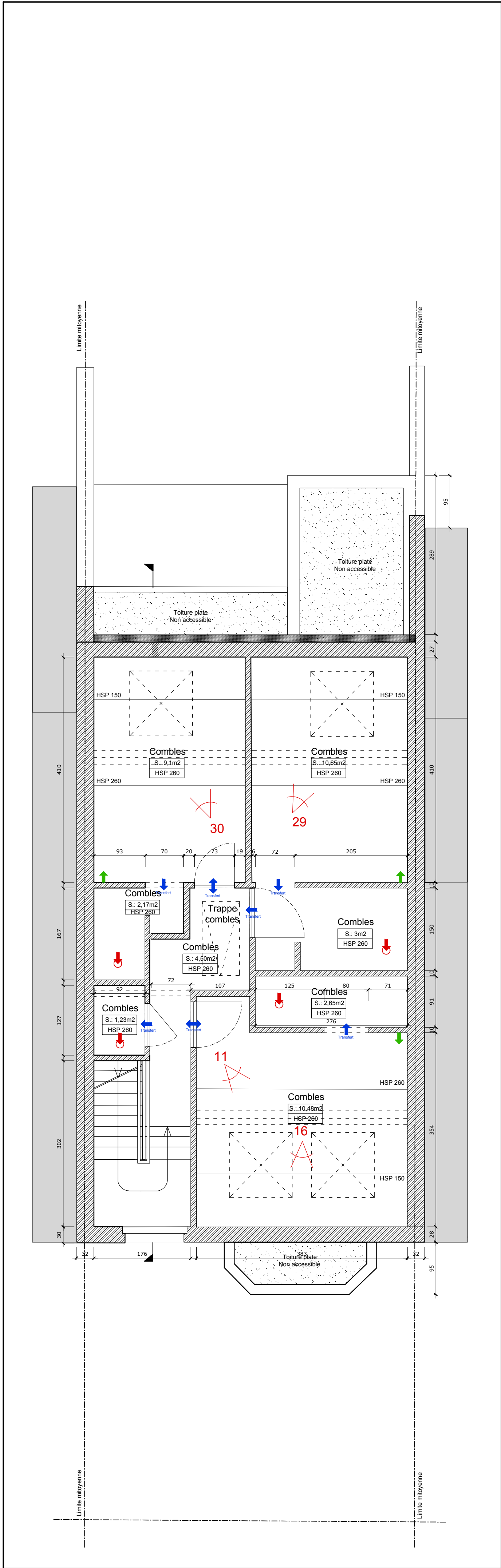

Plan du 4^{ème} étage
Echelle : 1:50

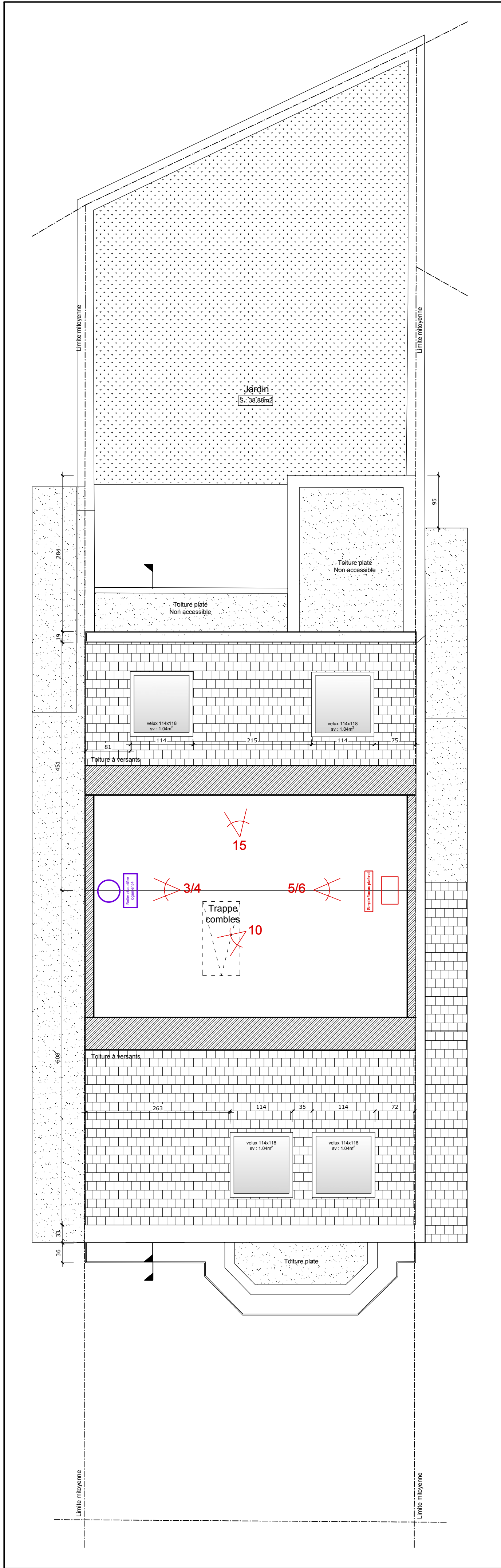

Plan des combles
Echelle : 1:50

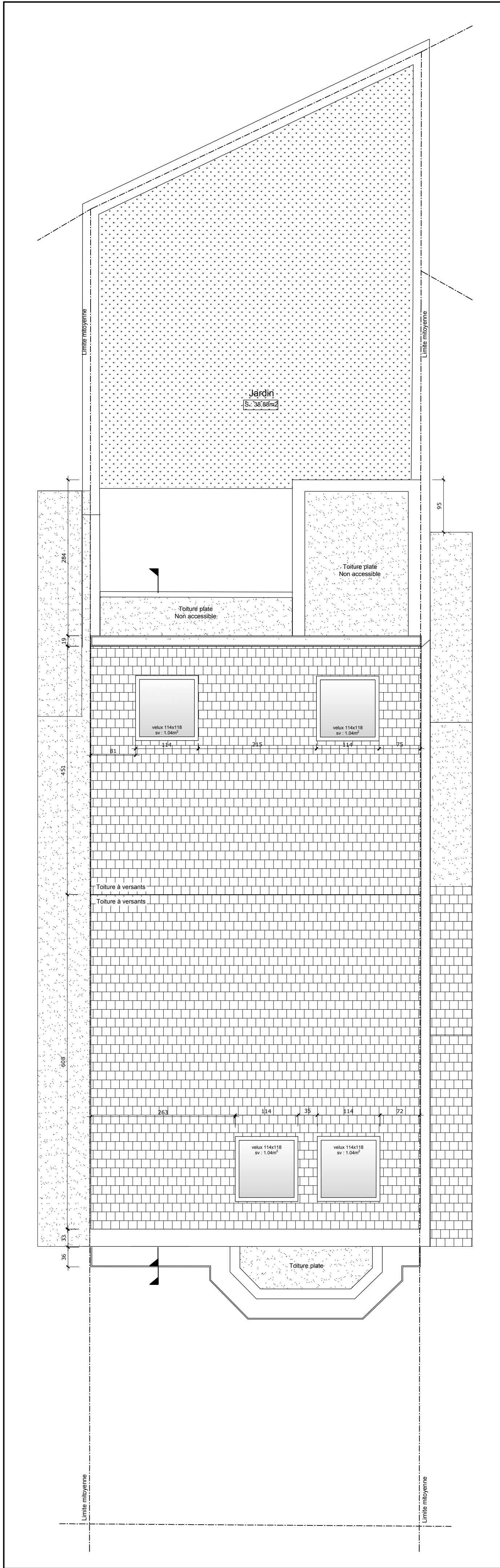

Plan de toiture
Echelle : 1:50



Plan de localisation - Echelle 1:1000

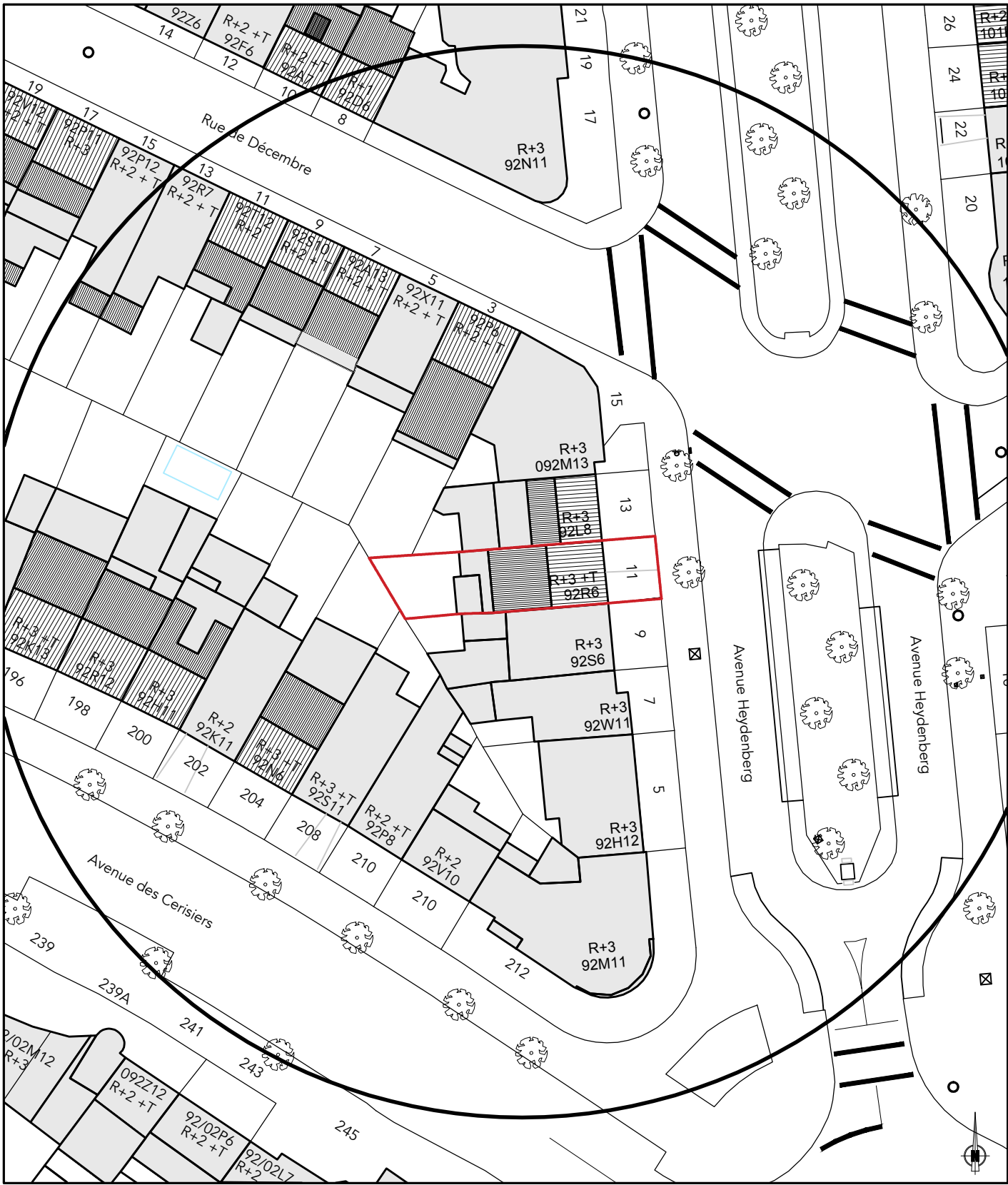

Plan d'implantation - Echelle 1:500

Commune d'Ixelles	
Projet :	Heydenberg 11
Avenue Heydenberg 11 1200 Woluwe-Saint-Lambert	
Maître de l'ouvrage :	
Architecte :	
SITUATION DE FAIT	
Objet du plan :	PLANS DU R+3, R+4, COMBLES, TOITURE
Echelle :	1:50 1:500 1:1000
Phase :	PERMIS D'URBANISME
Date d'émission :	08/09/2025
Numéro de plan :	4/8
Dessiné par :	BATIOT
Visé par :	Commune

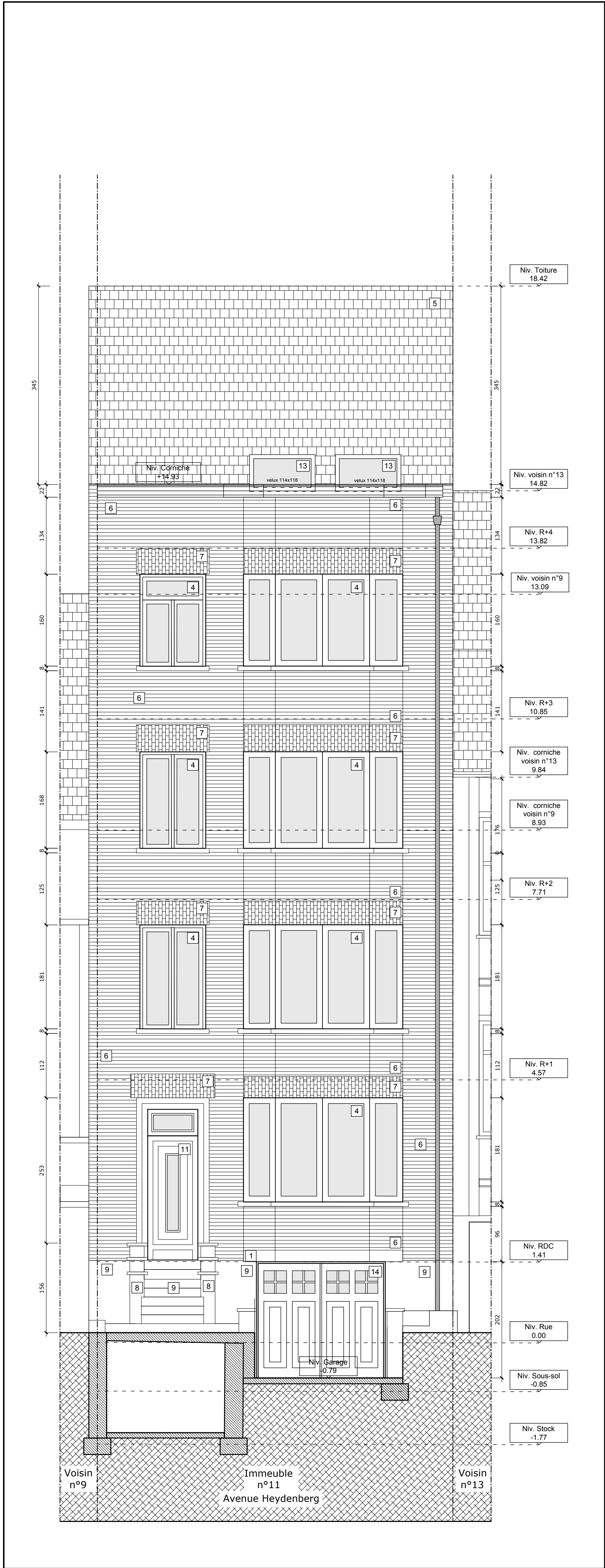

Élévation façade côté rue - Echelle : 1:50

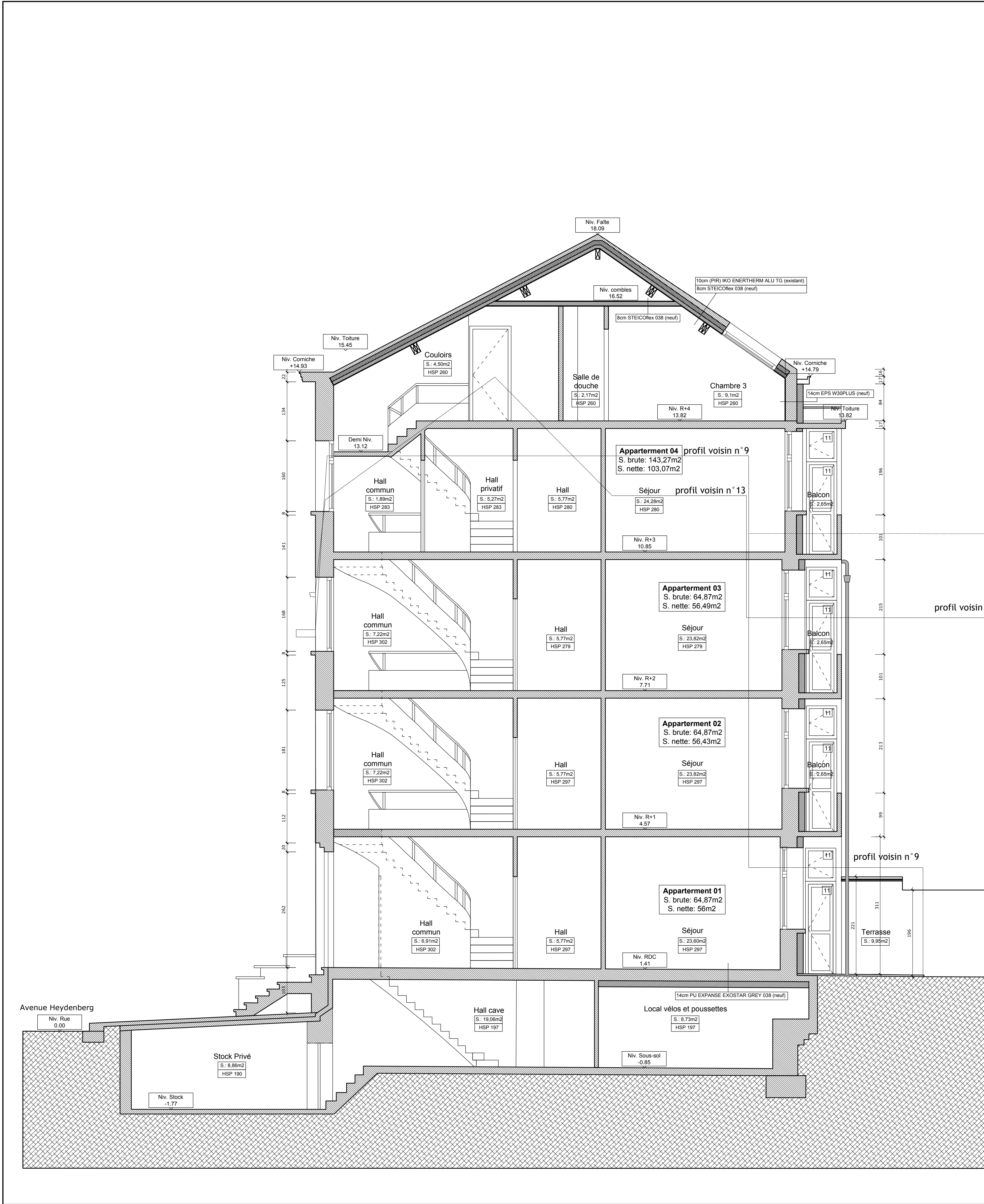

Coupe - Echelle : 1:50

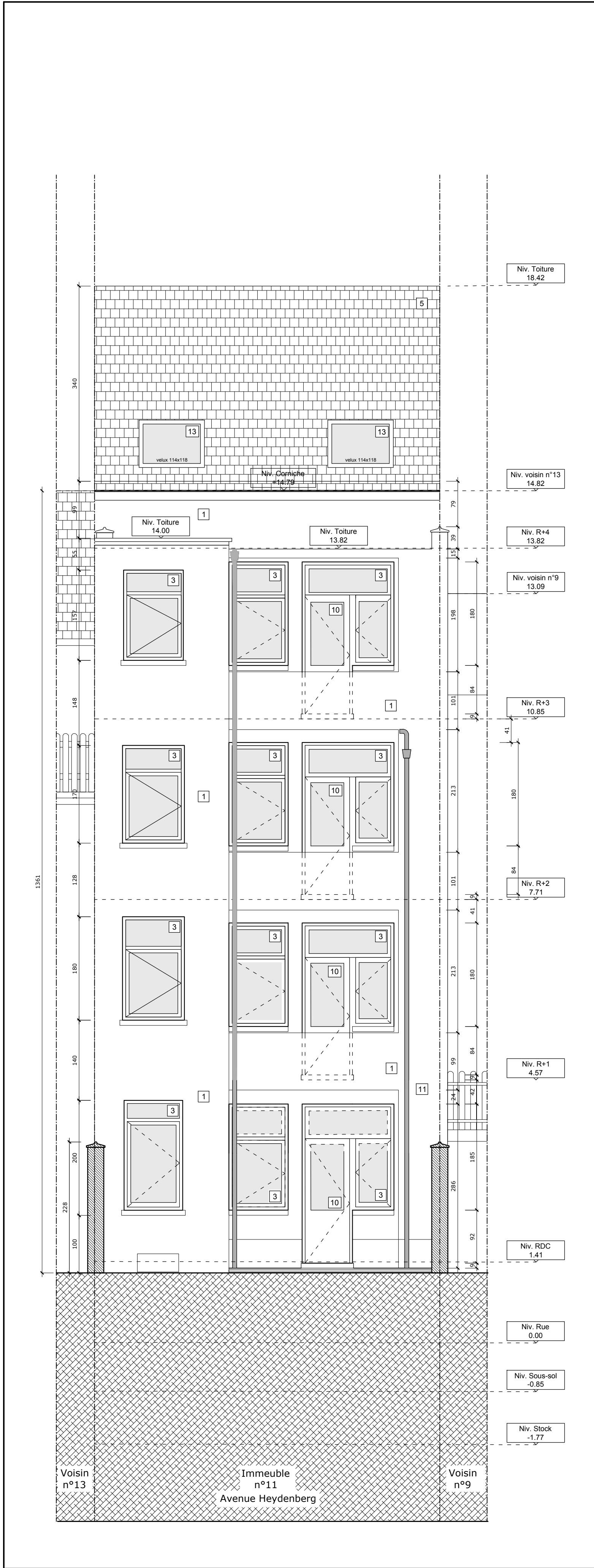

Élévation façade arrière - Echelle : 1:50

- LÉGENDE DES MATÉRIAUX
- 1 Crépis ton beige
 - 2 Ardoise
 - 3 Châssis PVC ton blanc
 - 4 Châssis en PVC ton blanc
 - 5 Tuile ton rouge
 - 6 Brique horizontal ton rouge
 - 7 Brique vertical ton rouge
 - 8 Crépis ton blanc
 - 9 Pierre de teinte gris clair
 - 10 Porte PVC ton blanc
 - 11 Porte bois ton blanc
 - 12 Auvent en tôle ondulée polycarbonate transparent
 - 13 Velux PVC ton blanc
 - 14 Porte de garage bois ton blanc



Plan de localisation - Echelle 1:1000

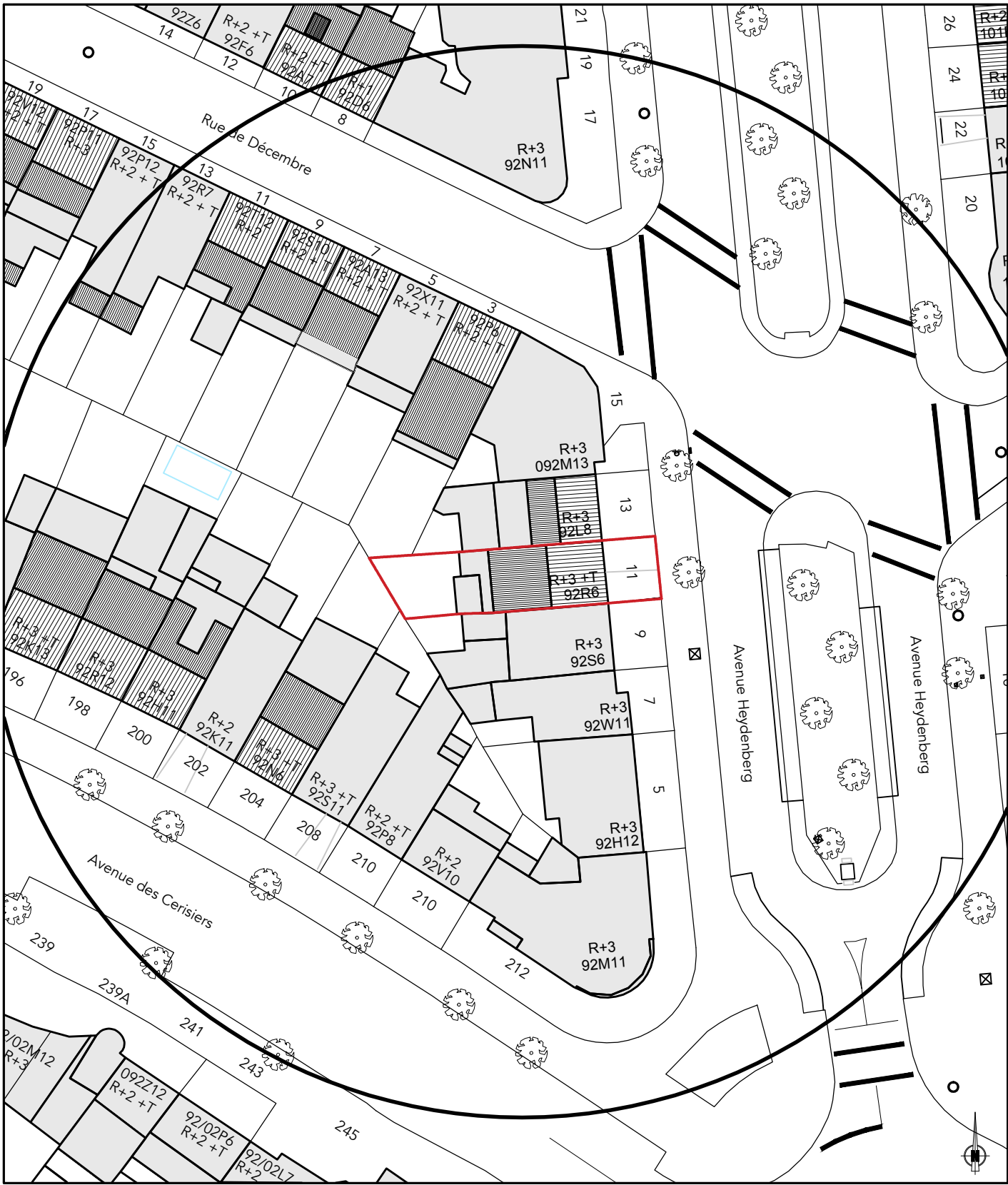

Plan d'implantation - Echelle 1:500

Commune d'Ixelles	
Projet :	Heydenberg 11
Avenue Heydenberg 11 1200 Woluwe-Saint-Lambert	
Maître de l'ouvrage :	
Architecte :	
SITUATION DE FAIT ÉLÉVATIONS FAÇADES ET COUPE	
Objet du plan :	
Échelle : 1:50 1:500 1:1000	
Phase : PERMIS D'URBANISME	
Date d'émission : 08/09/2025	
Numéro de plan : 5/8	
Dessiné par : BATIOT	
Visé par : Commune	

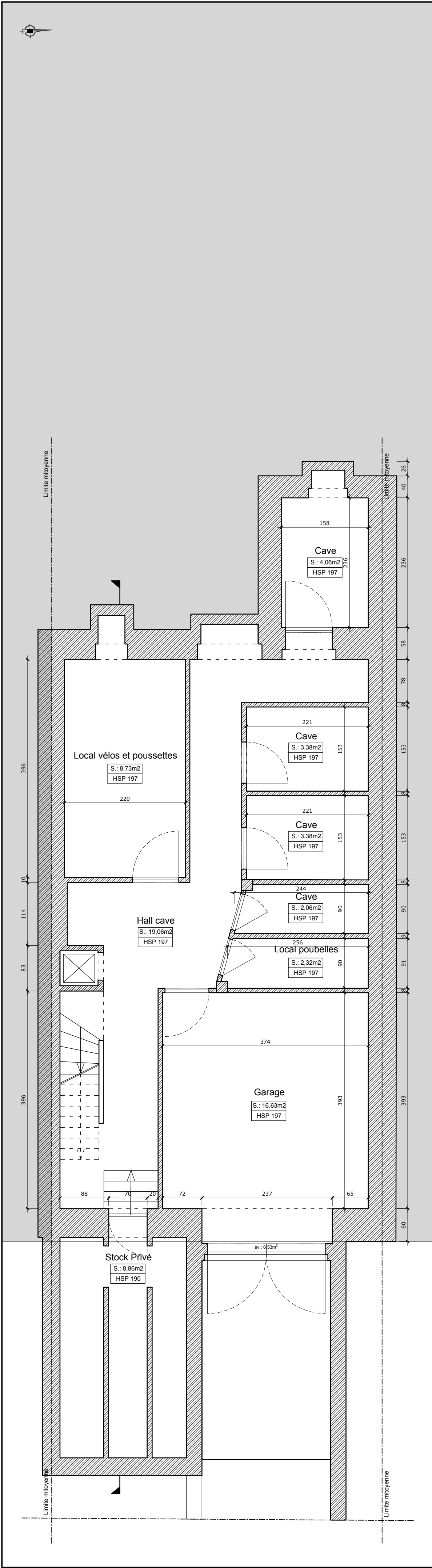

Plan du Sous-sol
Echelle : 1:50

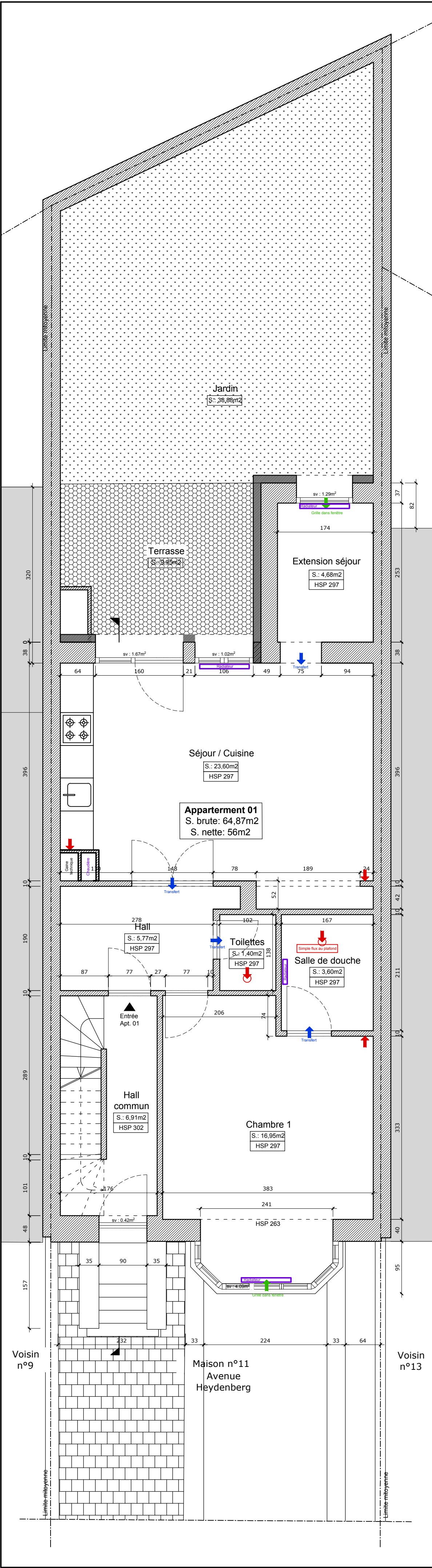

Plan du Rez-de-chaussée
Echelle : 1:50

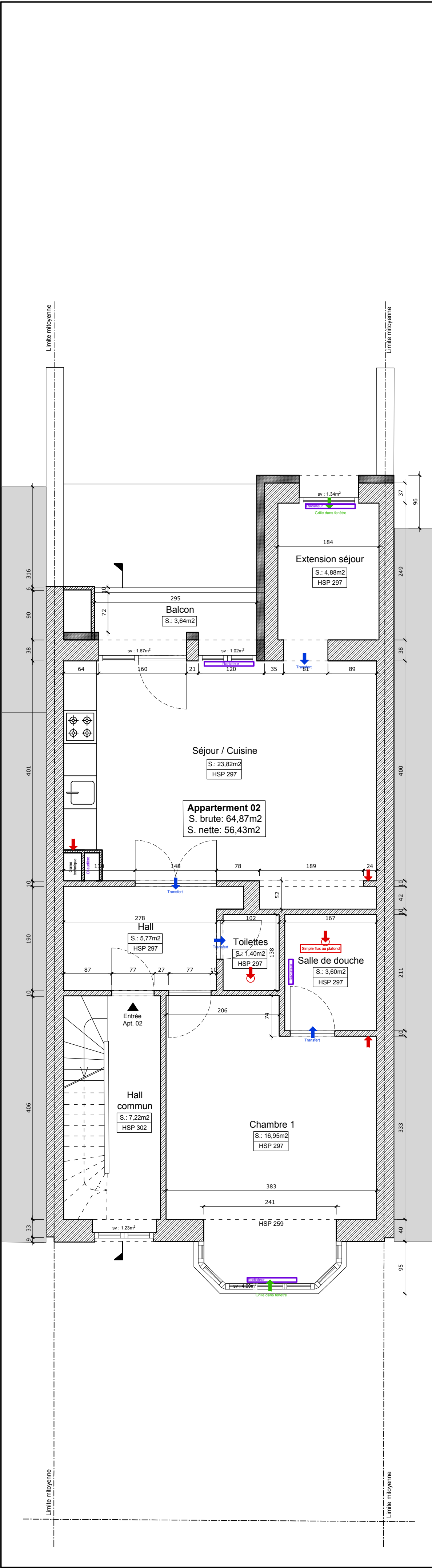

Plan du 1^{er} étage
Echelle : 1:50

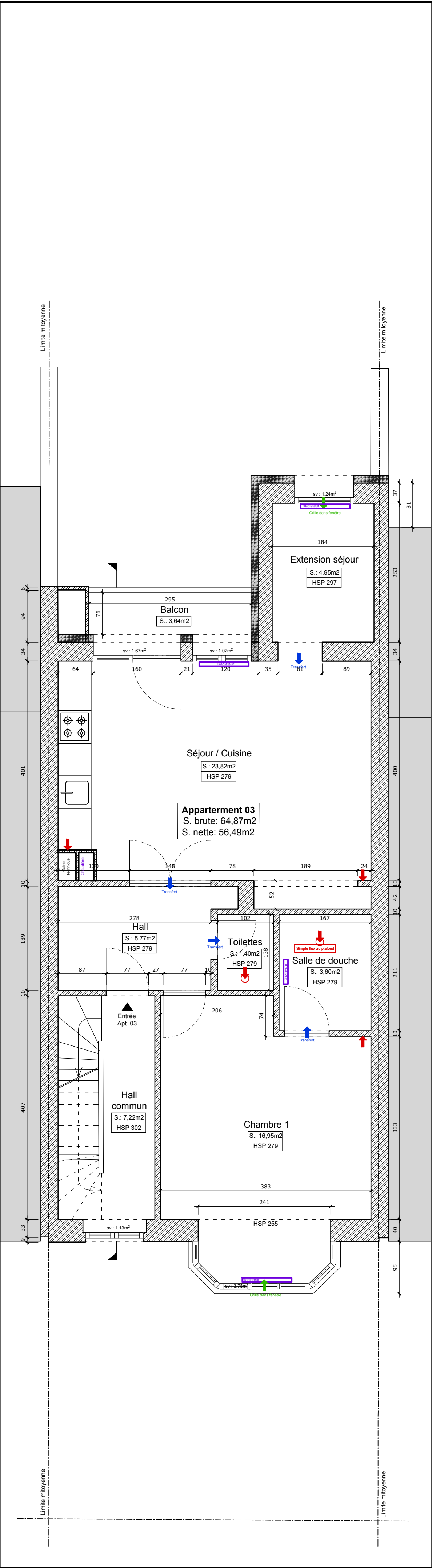

Plan du 2nd étage
Echelle : 1:50



Plan de localisation - Echelle 1:1000

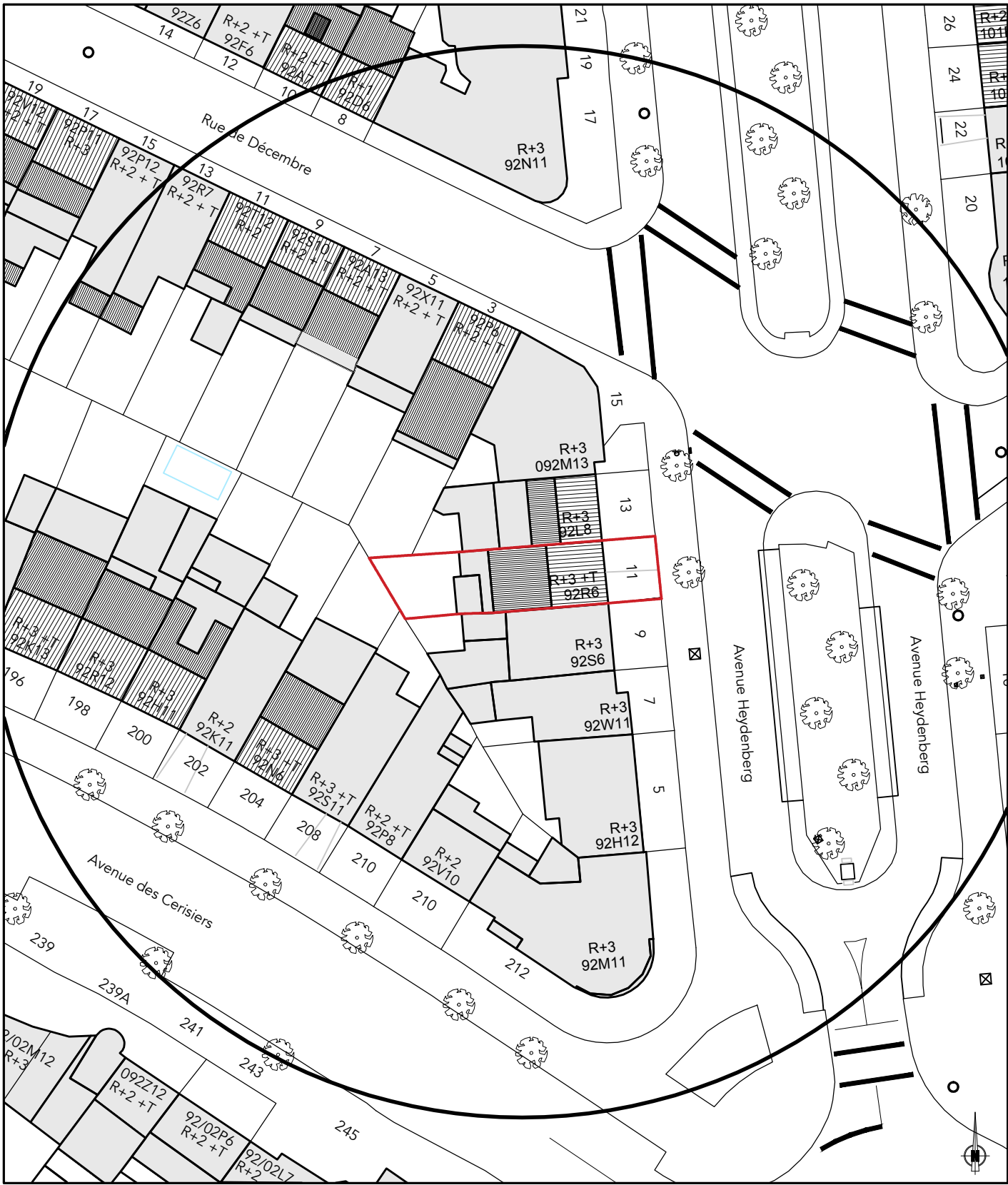

Plan d'implantation - Echelle 1:500

Commune d'Ixelles	
Projet :	Heydenberg 11
Avenue Heydenberg 11 1200 Woluwe-Saint-Lambert	
Maître de l'ouvrage :	
Architecte :	
Objet du plan : SITUATION PROJETEE PLANS DU R-1, RDC, R+1, R+2	
Echelle : 1:50 1:500 1:1000	
Phase : PERMIS D'URBANISME	
Date d'émission : 08/09/2025	
Numéro de plan : 6/8	
Dessiné par : BATIOT	
Visé par : Commune	

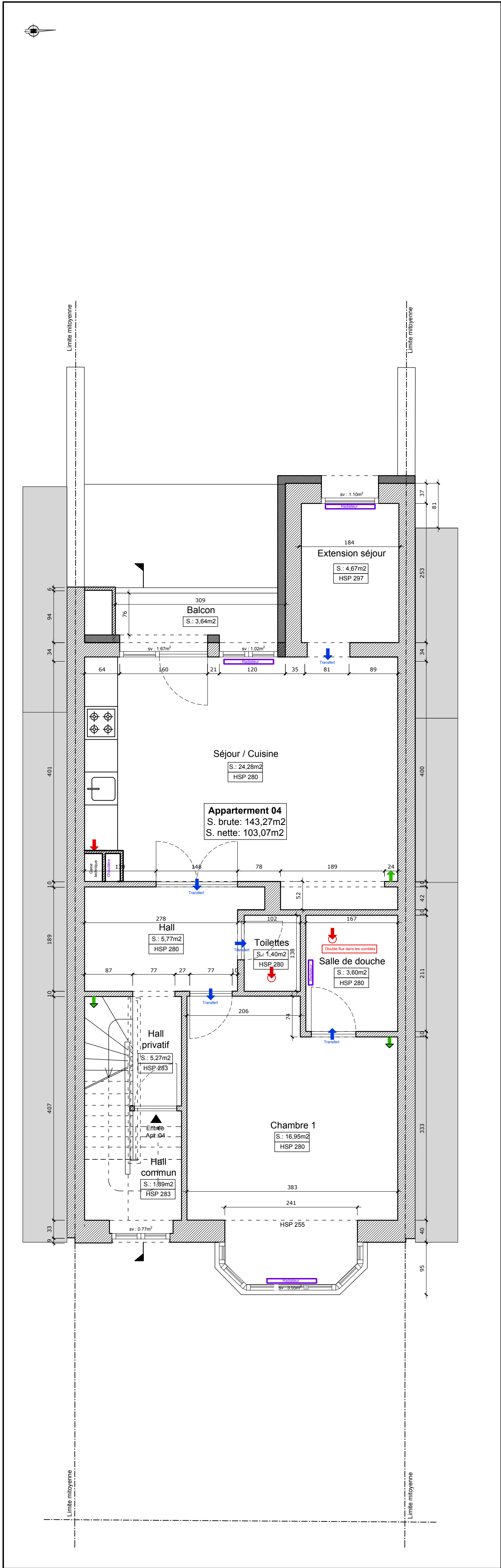

Plan du 3^{ème} étage
Echelle : 1:50

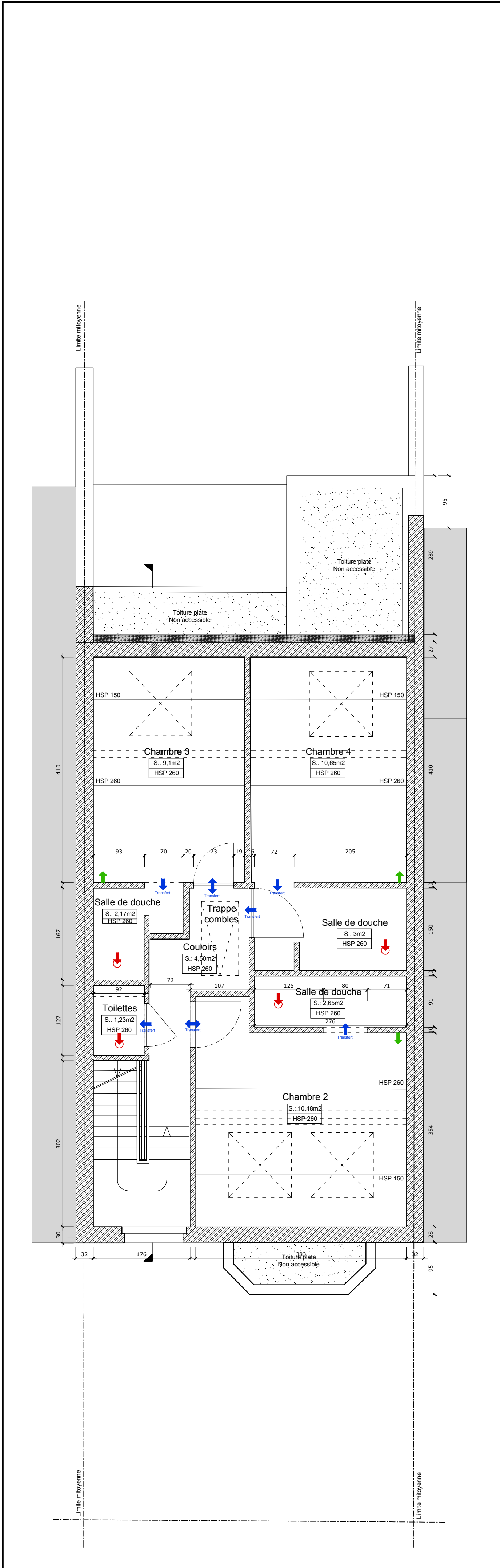

Plan du 4^{ème} étage
Echelle : 1:50

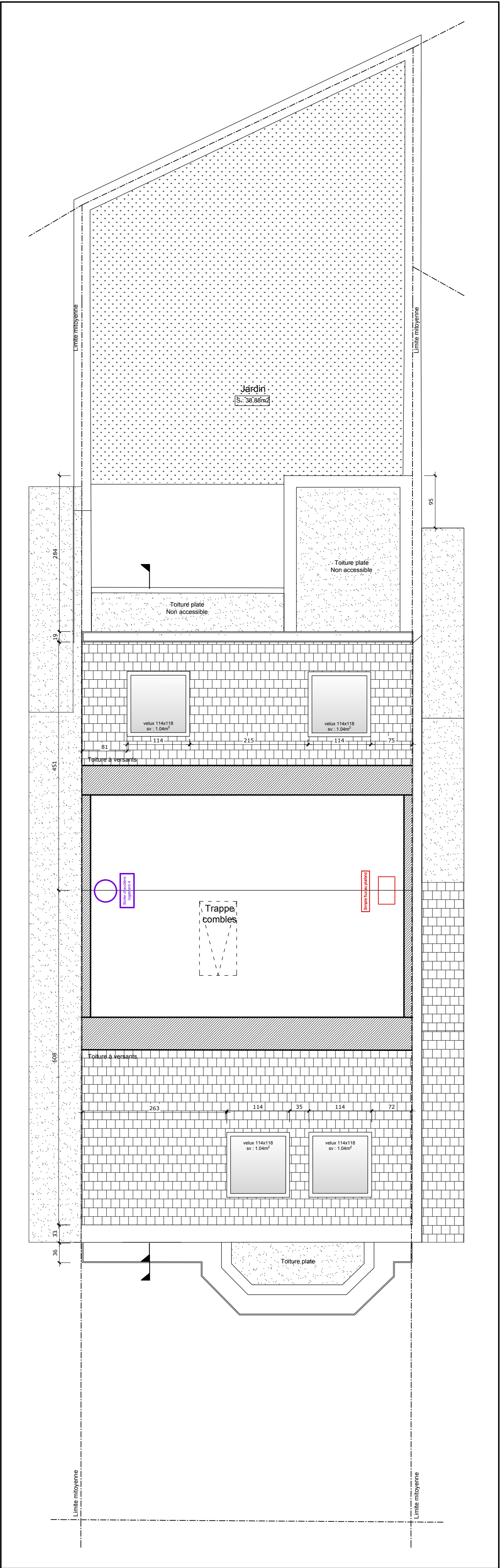

Plan des combles
Echelle : 1:50

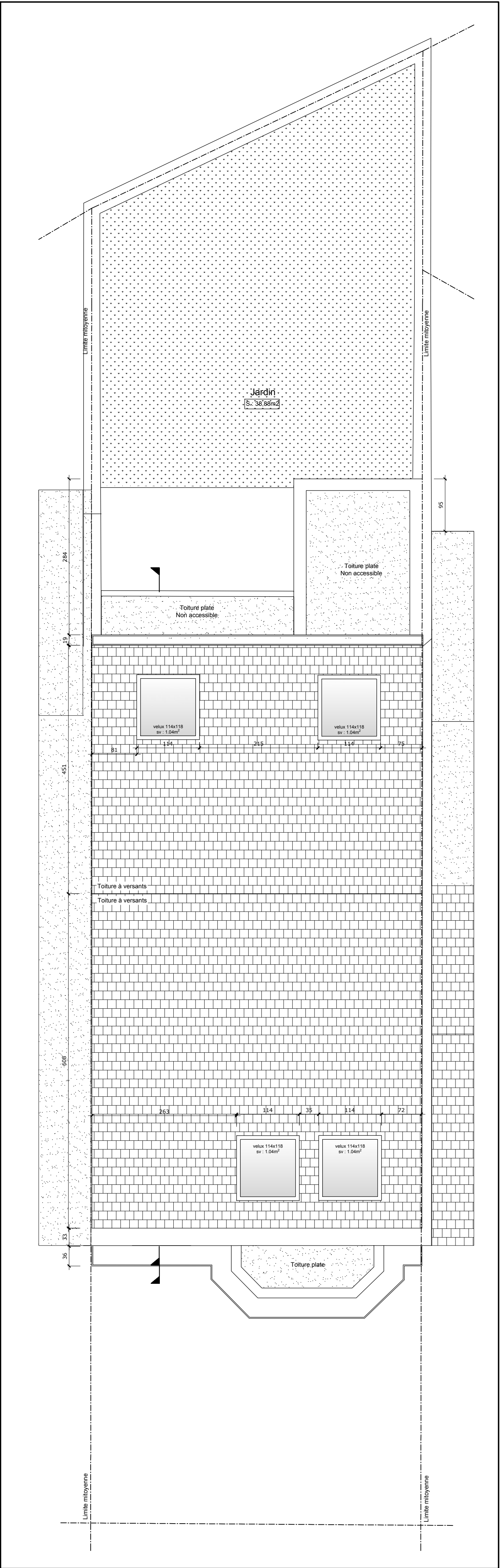

Plan de toiture
Echelle : 1:50



Plan de localisation - Echelle 1:1000

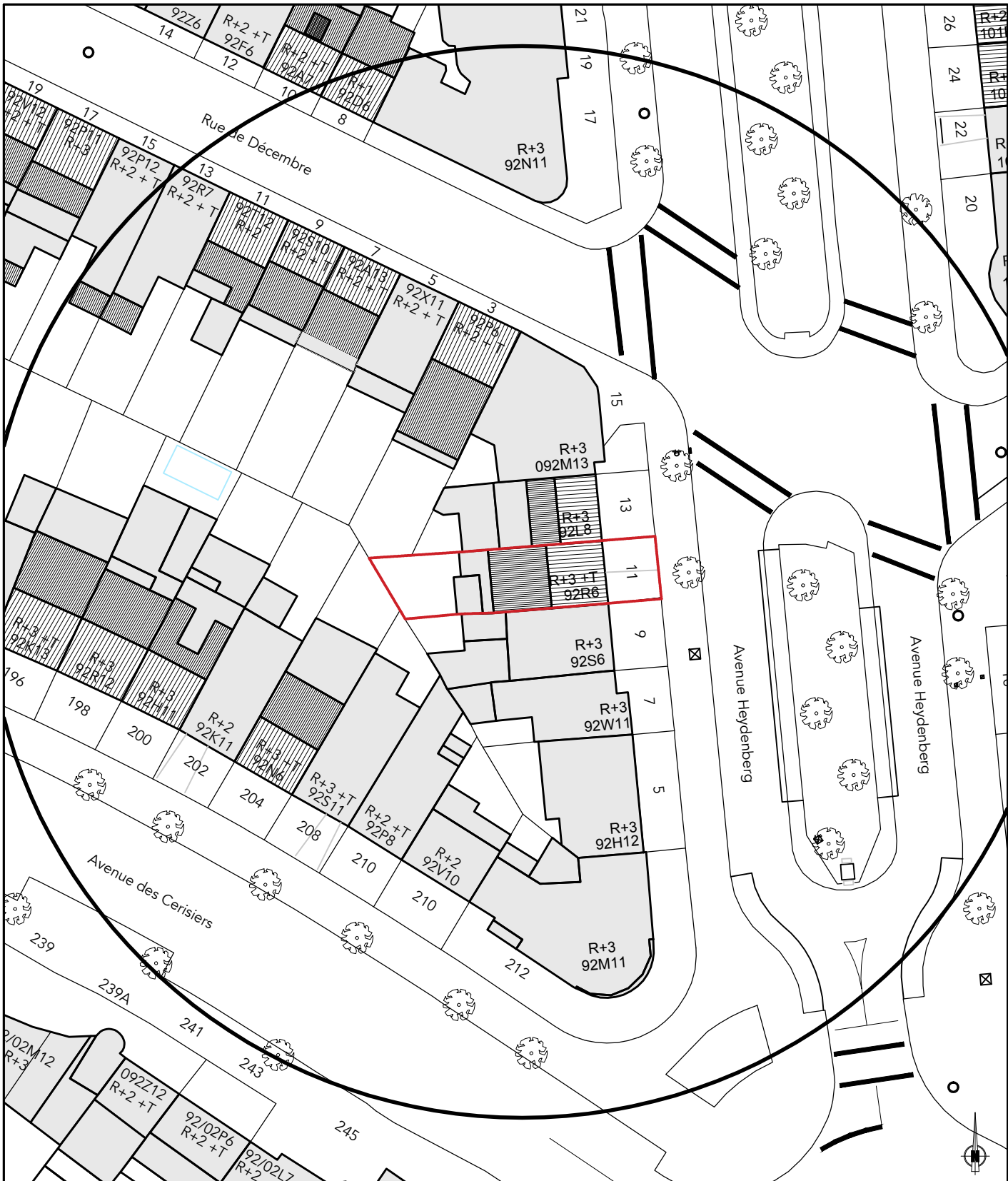

Plan d'implantation - Echelle 1:500

Commune d'Ixelles	
Projet :	Heydenberg 11
Avenue Heydenberg 11 1200 Woluwe-Saint-Lambert	
Maître de l'ouvrage :	
Architecte :	
Objet du plan : SITUATION PROJETEE PLANS DU R+3, R+4, COMBLES, TOITURE	
Echelle : 1:50 1:500 1:1000	
Phase : PERMIS D'URBANISME	
Date d'émission : 08/09/2025	
Numéro de plan : 7/8	
Dessiné par : BATIOT	
Visé par : Commune	

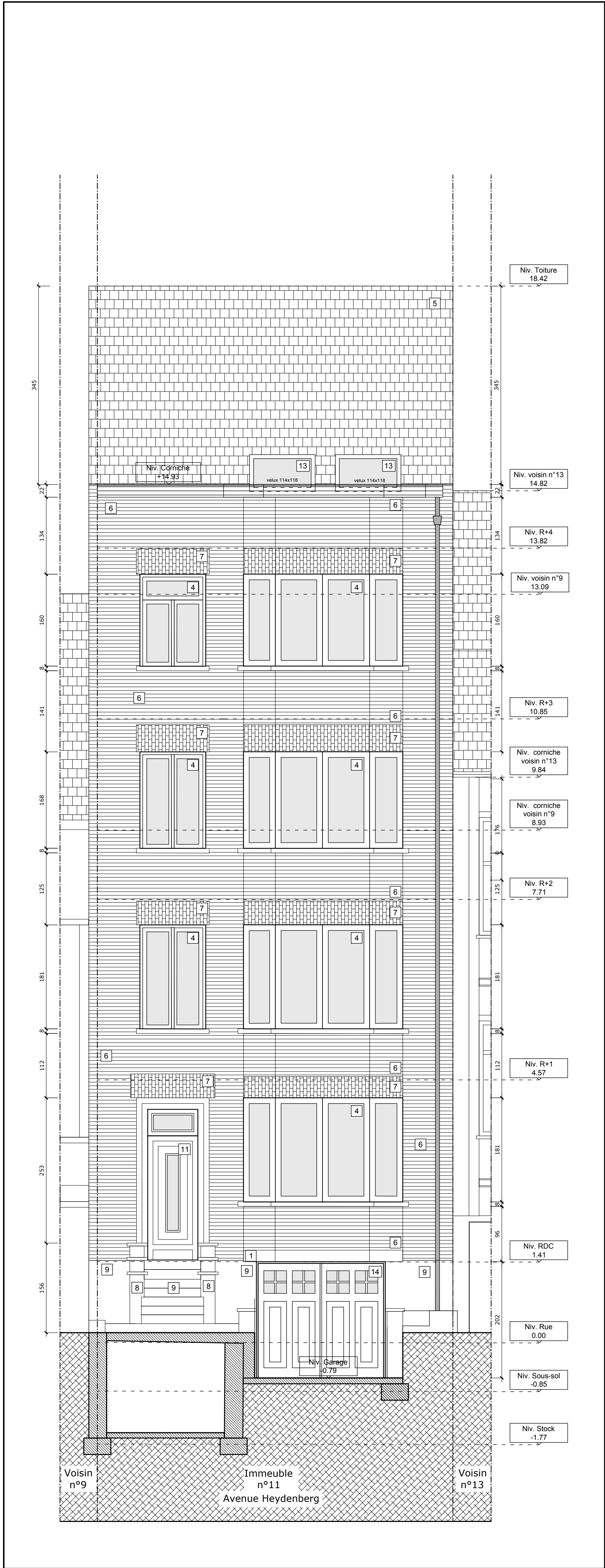

Élévation façade côté rue - Echelle : 1:50

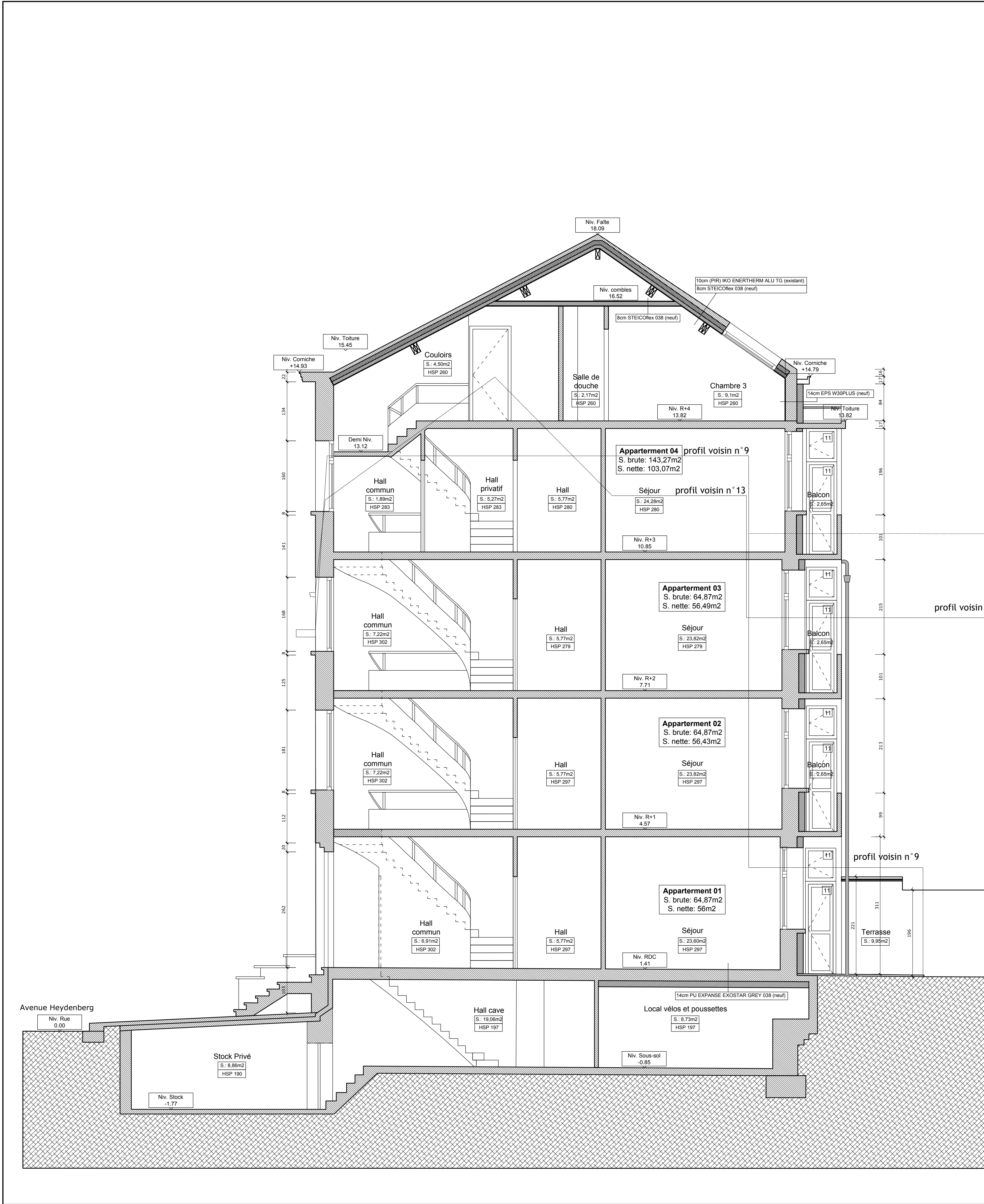

Coupe - Echelle : 1:50

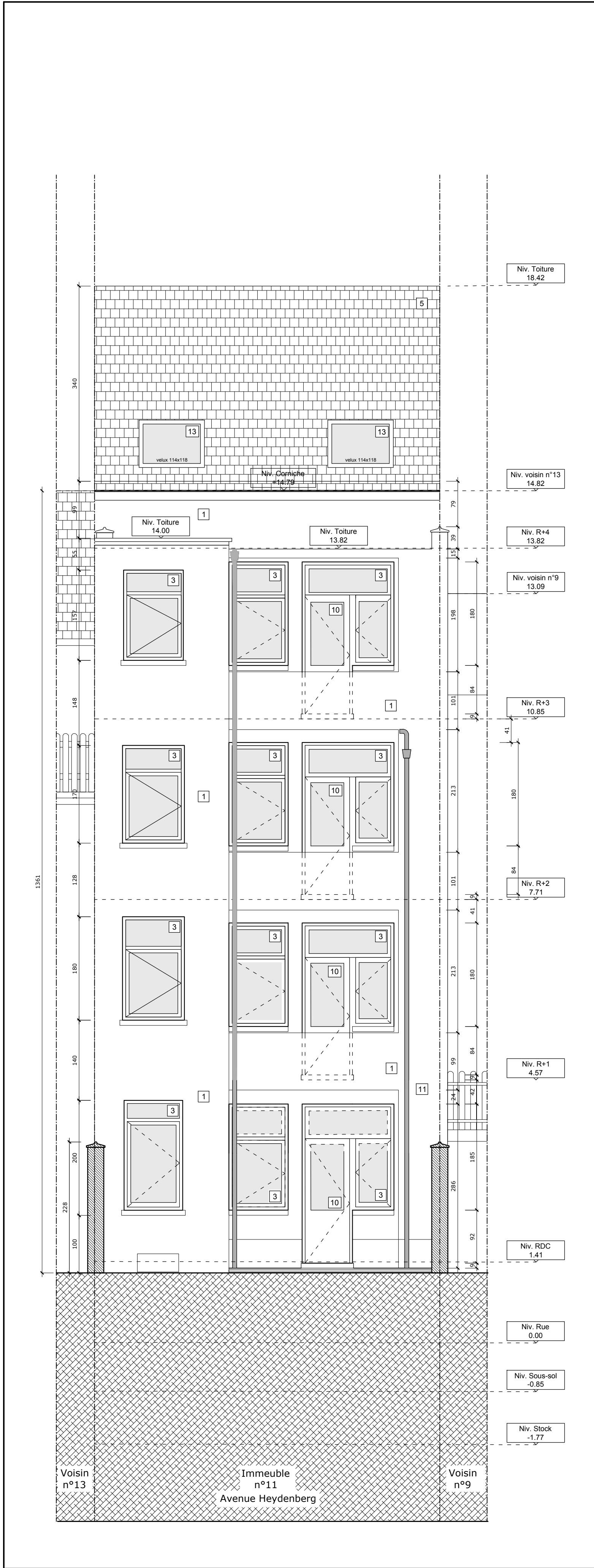

Élévation façade arrière - Echelle : 1:50

- LÉGENDE DES MATÉRIAUX
- 1 Crépils ton beige
 - 2 Ardoise
 - 3 Châssis PVC ton blanc
 - 4 Châssis en pristin état
 - 5 Tuile ton rouge
 - 6 Brique horizontal ton rouge
 - 7 Brique vertical ton rouge
 - 8 Crépils ton blanc
 - 9 Pierre de teinte gris clair
 - 10 Porte PVC ton blanc
 - 11 Porte bois ton blanc
 - 12 Auvent en tôle ondulée polycarbonate transparent
 - 13 Velux PVC ton blanc
 - 14 Porte de garage bois ton blanc



Plan de localisation - Echelle 1:1000

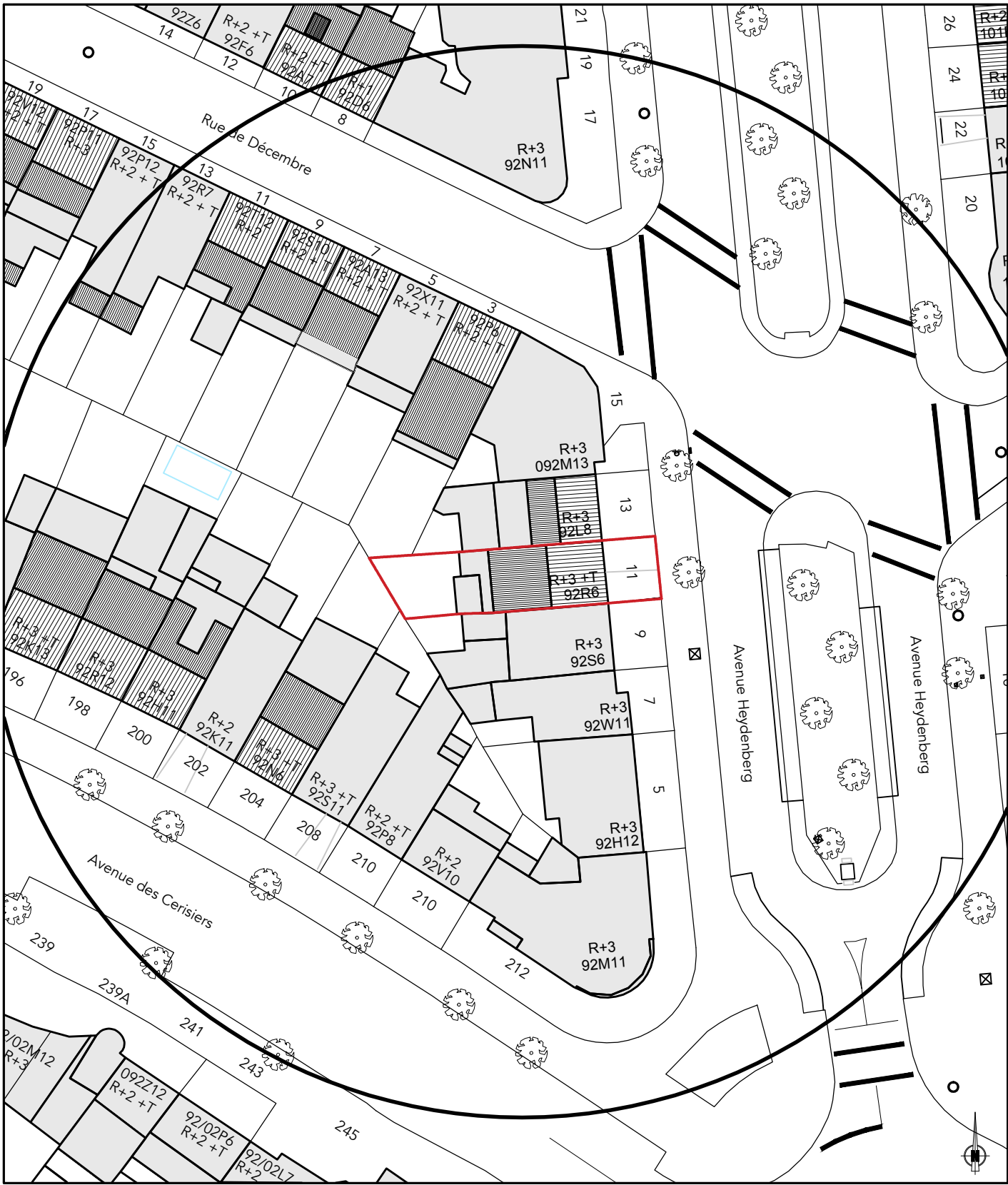

Plan d'implantation - Echelle 1:500

Commune d'Ixelles	
Projet :	Heydenberg 11
Avenue Heydenberg 11 1200 Woluwe-Saint-Lambert	
Maître de l'ouvrage :	
Architecte :	
SITUATION PROJETEE ÉLÉVATIONS FAÇADES ET COUPE	
Objet du plan :	
Échelle : 1:50 1:500 1:1000	
Phase : PERMIS D'URBANISME	
Date d'émission : 08/09/2025	
Numéro de plan : 8/8	
Dessiné par : BATIOT	
Visé par : Commune	